

# Guía Parques SAN ROQUE





# Guía Parques SAN ROQUE



¿Qué contiene esta guía?  
Los parques infantiles son puntos  
de encuentro donde los niños y niñas  
comparten horas de ocio y diversión.  
Por ello, en esta guía, le recomendamos  
30 estupendos parques para visitar en el  
municipio de San Roque. Todos ellos están  
certificados y pensados para niños de  
hasta 12 años. Se encuentran distri-  
buidos por San Roque Centro y las  
distintas barriadas.



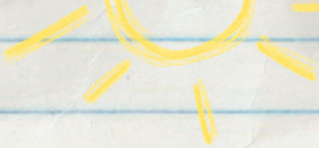
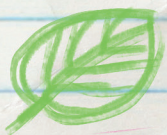

# Tu Foto

## Carnet de identidad

Nombre:

Apellidos:

Edad:

Ciudad:

Provincia:

¿Con quién has venido a San Roque?

Familia:

Amigos:

Dibuja lo que más te ha gustado de los parques:

Mi parque favorito ha sido:

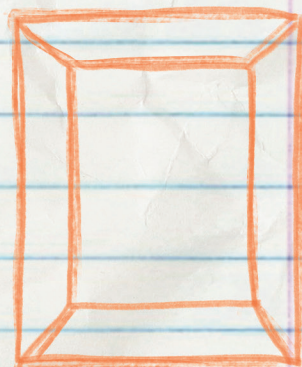

# Índice

Iconos y Beneficios Pág. 04/05



Introducción Pág. 06/07

San Roque Ciudad Pág. 10/23



San Roque Interior Pág. 26/29

San Roque Bahía Pág. 32/37



Valle del Guadiaro Pág. 40/47

Juegos Tradicionales

Pág. 08/09

Pág. 24/25

Pág. 30/31

Pág. 38/39

Pág. 48/49

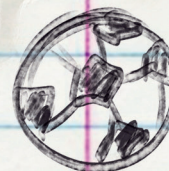

**Gran Tobogán:**

Rampa deslizante de gran tamaño para una máxima diversión.

**Pista deportiva:**

Zona para practicar deportes. Localizada fuera del espacio de juegos.

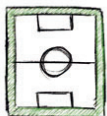
**Balancín:**

Diversión tradicional para la infancia.

**Parking:**

Aparcamiento cercano.

**Merendero:**

Espacio al aire libre provisto de mesas y sillas. Localizado fuera de la zona de juegos.

**Rocódromo:**

Instalación preparada para practicar escalada.

**Kiosko:**

Pequeño local comercial en el que comprar bebidas, golosinas y otros productos.

**Parque canino:**

Zona apta para mascotas localizada fuera de la zona de juegos.

**Juego interactivo:**

Instalación que fomenta la capacidad para aprender jugando.

**Parque parkour:**

Recorrido en el que desplazarse superando obstáculos, con el propio cuerpo.

**Zona verde:**

Espacios ajardinados para el disfrute de la naturaleza.

**Calistenia:**

Espacio para realizar ejercicio físico utilizando el propio peso corporal.

**Columpio adaptado:**

Habilitado para pequeños con necesidades especiales.

**Zonas de paseo:**

Espacios por los que pasear alrededor de la zona de juegos.

**Balancín de muelle:**

Atracción en la que los más pequeños pueden experimentar con el equilibrio.

**Parque biosaludable:**

Espacio destinado a realizar ejercicio físico para mejorar la salud de las personas adultas.

**Atracciones de 3 a 12 años:**

Atracciones habilitadas para niños/as de entre 3 y 12 años.



## ICONOS Y SUS SIGNIFICADOS

### Iconos.

Iconos de los **servicios y atracciones** que ofrecen los parques de San Roque, los cuales vamos a encontrar en esta guía.

## BENEFICIOS DE LOS PARQUES Y TODOS SUS ELEMENTOS

### Aprendes a valorar la naturaleza

Las zonas verdes de la ciudad **frenan la contaminación**. Muchas son las plantas y animales que viven en los parques. ¿Te atreves a buscarlos? Obsérvalos, pero nunca los toques, ni destruyas su hábitat.

### Ayudan a controlar y desarrollar las habilidades motoras.

Jugando en el parque mejorarás la destreza y la **fuerza de tus músculos**.

### Son medios para la educación cívica.

El parque es de todos. Tienes que saludar, guardar el turno, **compartir y ayudar** a tus amigos.

### Es importante la implicación personal

Cuida tu parque, **no tires basura** al suelo, para eso están las papeleras. Respeta las plantas y animales.

### Fomentan los valores socioeducativos

Aquí podrás encontrarte con tus amigos y **hacer nuevos**.

Los columpios son ideales para aumentar la tolerancia al mareo, a la vez que permiten desarrollar movimientos coordinados y fortalecer brazos y piernas.

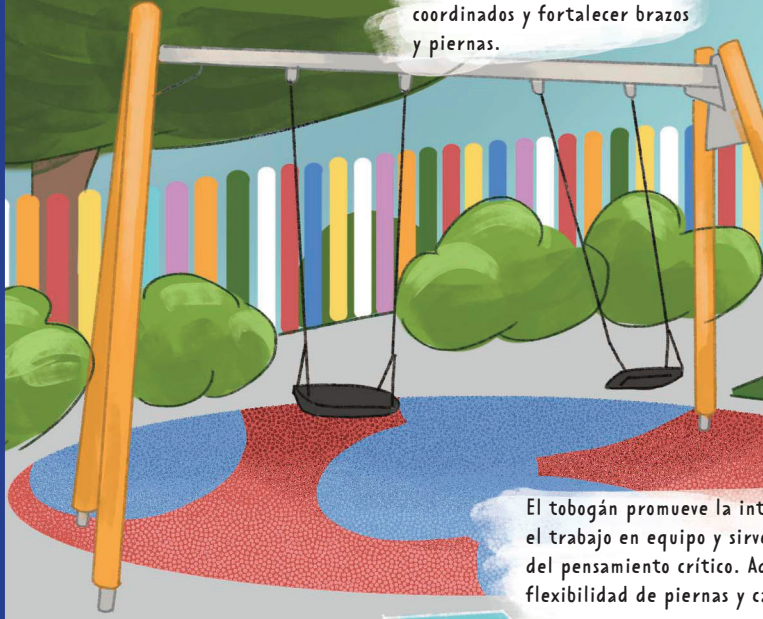

Los túneles ayudan a reptar y gatear, lo cual favorece el desarrollo de los hemisferios cerebrales. También contribuye a crear aceptación hacia los espacios cerrados.



El tobogán promueve la interacción social, fomenta el trabajo en equipo y sirve para el desarrollo del pensamiento crítico. Además, promueve la flexibilidad de piernas y caderas.

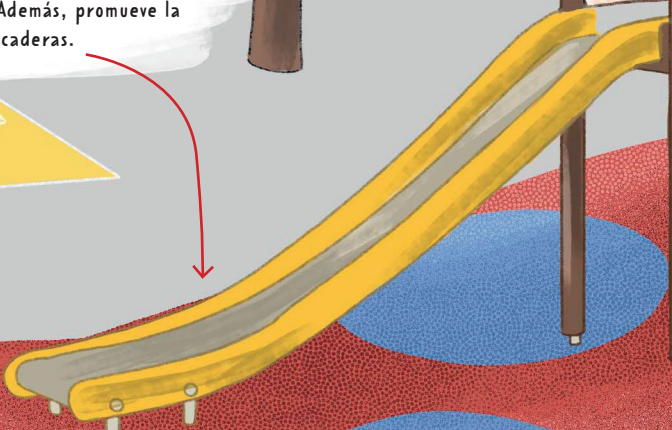

**Ilustre Ayuntamiento de San Roque**  
 Delegación de Infraestructuras, Obras y Servicios  
**PARQUE ALAMEDA**  
 Paseo Alameda Alfonso XI - Edades de usuario: de 3 a 12 años

**NORMAS DE USO DE ESTE ÁREA DE JUEGOS INFANTILES**

- Los menores de tres años deben estar acompañados obligatoriamente por un adulto.
- Edades de usuarios indicados en cada juego.
- Centros Sanitarios 24 horas:  
 San Roque: 956 024 700 / 956 024 701 / 956 024 702.  
 San Enrique de Guadix: 956 670 649.
- Teléfono Emergencias: 112. Teléfono Policía Local: 956 780 256.
- Servicio de mantenimiento de áreas de juegos infantiles:  
 Teléfono: 956 780 141 (Ext. 2901) en horario de 8,00 h. a 15,00 h.

**Prohibido el uso de los juegos a mayores de edad.**

¿Dónde encontramos las normas de cada lugar? A la entrada de cada parque hay un cartel con las normas de uso de las áreas de juegos infantiles y las normas para la buena conservación de estos espacios.

En el balancín de muelles aprenderás a controlar tus movimientos con el balanceo y el equilibrio. Fortalece la espalda y ayuda a controlar la velocidad.

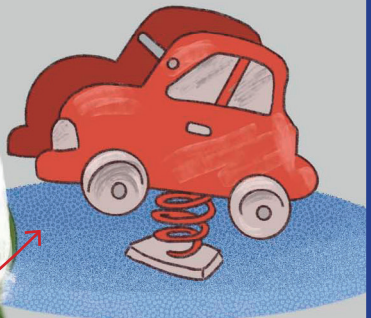

## NUEVOS TIPOS DE DEPORTE



### EL SKATE

Es un deporte que consiste en deslizarse sobre un monopatín y a la vez poder realizar diversos trucos, gran parte de ellos elevándose del suelo y haciendo piruetas en el aire. El monopatín o patineta es una tabla de madera plana y doblada por los extremos que tiene dos ejes y cuatro ruedas. Preferentemente se practica en superficies planas o en cualquier lugar donde se pueda rodar, ya sea en la calle o en los skateparks (parques de patinaje). Está relacionado con el surf, la cultura callejera y con el arte urbano

## NUEVOS TIPOS DE DEPORTE



### EL PARKOUR

Es un deporte de origen francés caracterizado por la superación de todos los obstáculos presentes en un recorrido. Los practicantes tienen como objetivo trasladarse de un punto a otro del entorno, de la manera más sencilla y con la sola ayuda de su cuerpo. El parkour se puede practicar tanto individual como colectivamente en cualquier entorno, no exclusivamente en espacios urbanos.

### LA CALISTENIA

Es el conjunto de ejercicios en el que se aprovecha la fuerza de la gravedad y el propio peso corporal del deportista para ejercitar los músculos de manera armónica y obtener un cuerpo más saludable y mejor formado. La fuerza correctamente enfocada no perjudica al crecimiento de los niños, sino que además mejora muy favorablemente su desarrollo tanto físico como psicológico. La calistenia surgió en Brooklyn (EE.UU.), donde los hombres afroamericanos competían para ver quién era el más fuerte utilizando farolas, bancos y otros elementos de su entorno. Usando la calle como un gran gimnasio.

## PARQUE DE LA VIDA



Carretera CA2324,  
acceso Oeste a San Roque. (San Roque Centro)



Dedicado a todos los donantes de órganos y tejidos. Cada año un donante planta un árbol en este parque a través de la Asociación Tras-docar en el Día Nacional del Donantes de Órganos y Tejidos. Podrás encontrar dos lagos artificiales con patos y merenderos en una gran extensión de césped, ideal para el relax y el esparcimiento. Dotado de numerosas atracciones, aparatos de "fitness" y elementos ornamentales como piedras y tubos pintados de colores. También encontrarás aquí la escultura del artista sanroqueño Sergio Galea llamada "Inno-cence" y muy cerca del parque hay un puente del siglo XVIII que cruza el arroyo de la Madre Vieja.



# PARQUE MIGUEL ÁNGEL BLANCO

C/ Alcalde Pepe Vázquez s/n (San Roque Centro)



Este parque tiene dos zonas diferenciadas. La más alta es de mayor superficie y tiene como tema los animales salvajes, con 16 figuras de gran tamaño unidas por caminos y zonas de paseo. El lugar perfecto para que los más pequeños se tomen fotos con sus animales favoritos. En la zona baja se han pintado juegos en el suelo de caucho como la "Rayuela", círculos de colores, laberintos, un salto de longitud y un twister.

Además, se dispone de un gran tablero de ajedrez y un juego interactivo electrónico para que jueguen de dos a seis personas. Este parque también tiene zona de parkour. ¡Venga, a qué esperas para venir a jugar!

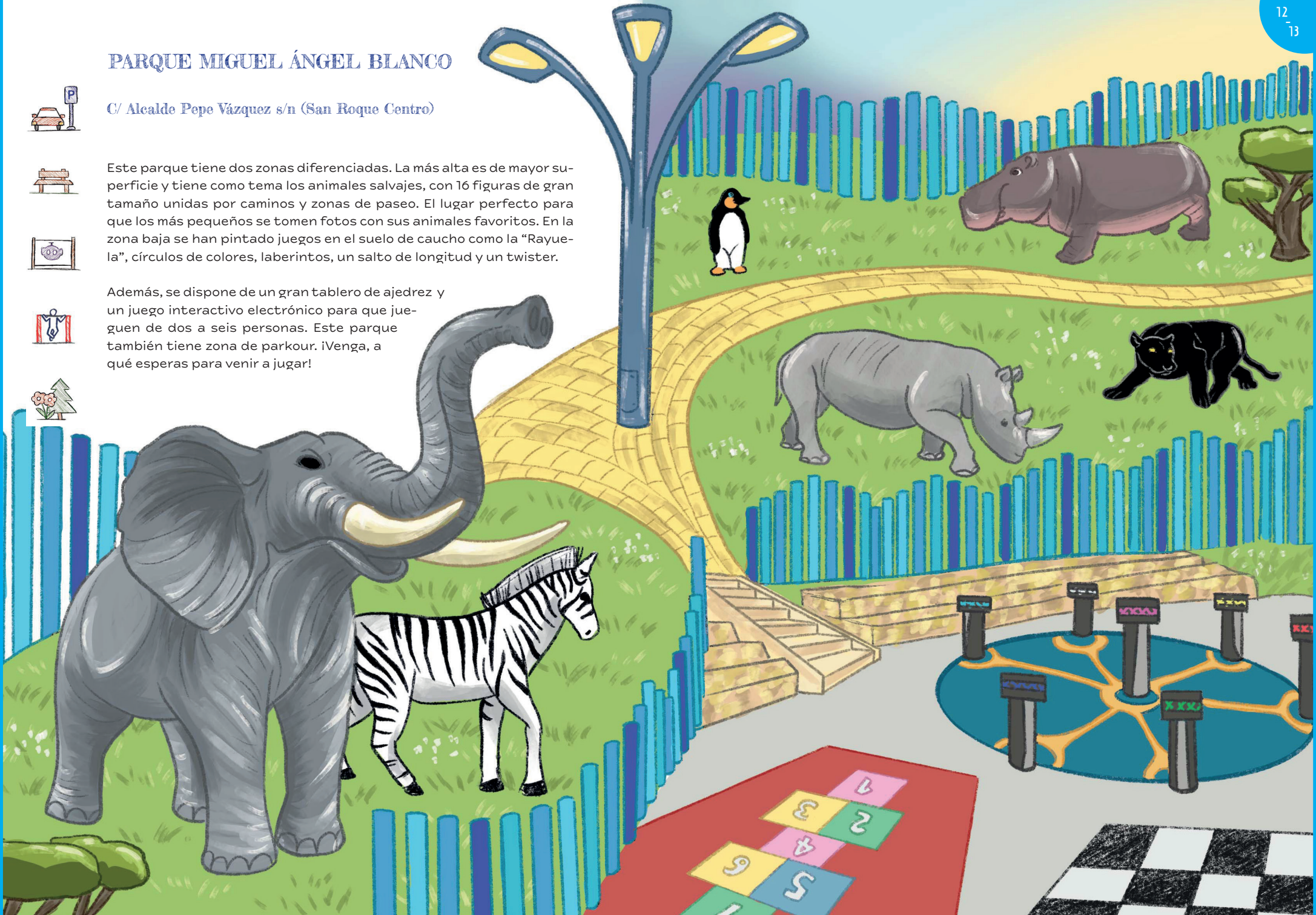



# PARQUE EL TORIL

Avda. Carlos Cano s/n (San Roque Centro)

Es ideal para visitarlo porque combina espacios para los niños, e incluso para perros, ya que está dotado con un parque canino localizado fuera de la zona de juegos. Tiene una tirolina doble y dos toboganes de ladera. ¡Es fantástico! Si te gusta escalar, también posee una pirámide de cuerdas y un tobogán cerrado. Cuenta con un arenero e instalaciones infantiles como columpios adaptados para bebés, toboganes y juegos de muelle. Junto al parque se encuentra un aparcamiento público y un kiosko. ¡Ven y disfrútalo!



# PARQUE ALAMEDA

## Paseo de la Alameda Alfonso XI (San Roque Centro)

Es el parque más antiguo de la ciudad y se encuentra en la plaza principal de San Roque, donde se celebran multitud de eventos públicos. Cuenta con una fuente interactiva y con bancos para que los familiares puedan relajarse mientras los menores juegan. ¡Seguro que ya has pasado por aquí!



# PARQUE ALCALDESA MARÍA DOMÍNGUEZ

Urb. La Ermita. C/ Juan Domingo de Mena, esquina con C/ Luis Ojeda Martín (San Roque Centro)

Este parque está dedicado a María Domínguez, la primera mujer alcaldesa en tiempos de la República. En él predominan los espacios verdes y puedes encontrar un gran tobogán cerrado, un barco pirata, balancines y columpios. Además tiene un banco alrededor de un árbol el cual aporta una agradable sombra, un novedoso mirador, un merendero picnic y también una mesa de ping-pong. ¡Trae tus palas y diviértete!



## PARQUE PINTOR PICASSO

Plaza Pintor Picasso (San Roque Centro)



Con zona de caída antigolpes está rodeado de unas gradas con barandillas de protección. La plaza donde está situado es además ideal para jugar con patines o bicicleta i así que no te olvides de llevarlos!



## PARQUE ARROYO MADRE VIEJA

Urb. Arroyo Madre Vieja.  
Zona El Almendral  
(San Roque Centro)



Este colorido parque está rodeado de naturaleza, por lo que es ideal para disfrutar al aire libre. Contiene diversas atracciones para niños de edades comprendidas entre 3 y 12 años, una de ellas adaptada. Ambiente familiar.

## PARQUE 104 VIVIENDAS

C/ Sancho Panza, esquina  
C/ Dulceina del Toboso  
(San Roque Centro)



Es un parque de pequeñas dimensiones ubicado en una plaza con jardineras, bancos y papeleras. Cuenta con 4 atracciones infantiles: columpios, tobogán y juegos de muelle, todo ello sobre césped artificial.

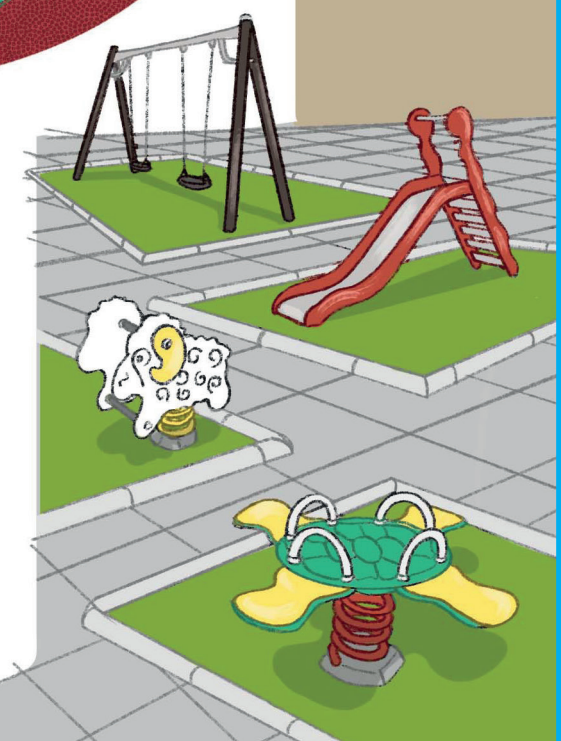

## PARQUE CUATRO VIENTOS



Avda. Carlos Pacheco s/n, acceso este a San Roque  
(San Roque Centro)



Es uno de los parques más antiguos del municipio. En el área de atracciones podrás encontrar juegos de muelles, toboganes y columpios, entre ellos hay uno para niños con necesidades especiales. Para los mayores, cuenta además, con aparatos para hacer ejercicios. También puedes traer tus juegos de mesa ya que incluye una zona de merenderos. Tiene gran cantidad de árboles por lo que disfrutarás siempre de muy buena sombra y una fuente ornamental que te proporcionará fresquito en los días más calurosos.



## PARQUE EL EJIDO

C/. Poeta Juan Ramón Jiménez  
(San Roque Centro)

Incluye columpios, toboganes, elementos de cuerda para escalar y balancines de muelle. Frente a este parque y junto al mercado de abastos "Diego Ponce" puedes jugar en un campo de fútbol 3, especialmente diseñado para niños de corta edad. También posee dos canastas de baloncesto de diferentes alturas. ¡Coge tu balón y vente!



## PARQUE SIMON SUSARTE

C/ Almirante Barceló, esquina con C/ Vallecillo Luján  
(San Roque Centro)

En la entrada del parque, sobre una fuente, se encuentra la estatua de Simón Susarte. ¿Sabías que era un pastor español que nació en Gibraltar hace muchos años? Por esta razón ayudó a idear un plan para reconquistar la ciudad cuando fue ocupada por los ingleses, en 1704. Tiene muelles, columpios y toboganes.



## JUEGOS POPULARES

### EL ESCONDITE

Un jugador debe taparse los ojos, colocarse de cara a la pared y contar hasta cierto número mientras los demás jugadores salen corriendo y se esconden. Una vez que termina de contar, comienza a buscar a los que están escondidos. Al encontrar a uno dice: "Por...(nombre del niño)" y así hasta que encuentra a todos.



### LA GALLINITA CIEGA

Se delimita un espacio y se le vendan los ojos a un niño (la gallinita). Los demás alrededor le preguntan: "Gallinita ciega, ¿qué has perdido?" y responde: "He perdido una aguja y un dedal". Le dan tres vueltas sobre sí mismo y empieza a buscar a los demás. Cuando coge a uno tiene que adivinar quién es por el tacto. Es un juego muy interesante pues además de desarrollar la percepción sensorial promueve la concentración y la confianza en los demás.



## JUEGOS POPULARES

### LA RAYUELA

En el suelo se dibujan 9 cuadrados con sus correspondientes números y un semicírculo al final. Por turnos, se tira una piedra plana en la casilla que toca. Se empieza por la casilla 1 y se va subiendo sucesivamente hasta llegar a la 10 o cielo. Es necesario que la piedra caiga dentro de la casilla, sin tocar las líneas. Entonces, se hace el recorrido de la siguiente manera. Hay que pasar por todas las casillas, excepto por la que tiene la piedra (que se tiene que saltar), todo a la pata coja y sin pisar las líneas. En las casillas 3-4 y 6-7 colocadas de manera horizontal, puede ponerse un pie en cada una simultáneamente. Al llegar a la casilla 10 o cielo hay que girar, saltando 180° y volver al principio. Cuando se está en la casilla anterior a la de la piedra, hay que agacharse y cogerla, y completar el recorrido de ida y vuelta. Quien primero lo consiga, gana.

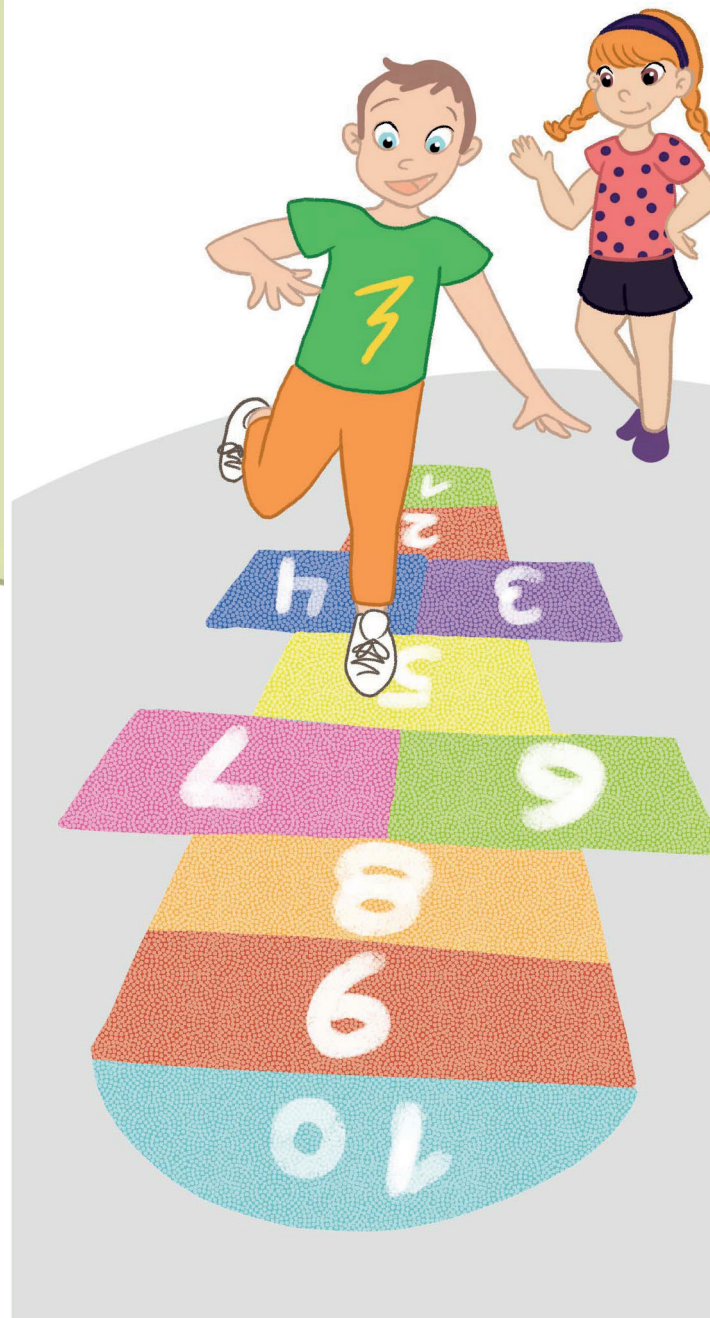

## PARQUE PLAZA DE LAS FLORES



### Plaza de las Flores (Taraguilla)



Es el lugar de encuentro de los vecinos de esta barriada. Aquí encontrarás dos zonas divididas por grupos de edad. Una para menores de entre 3 a 6 años y la otra para los de 7 a 12. Hay un parque infantil, otro para mayores y un espacio para la celebración de actividades y espectáculos. Cuenta con muchos árboles, así que hay mucha sombra. ¡Ideal para el verano!



## JUEGO FÚTBOL INTERACTIVO



### Junto a aparcamiento colegio (Taraguilla)



¿Te gusta el fútbol? Junto al aparcamiento puedes encontrar un juego interactivo dedicado a este deporte. Consiste en una portería dividida en 12 paneles en las que se pueden disputar hasta cinco tipos de juegos distintos. El terreno de juego se ha pintado con franjas de colores para que los jugadores afinen su puntería desde distintas distancias. También hay unos murales alegóricos a este deporte y la jardinería simula unos graderíos.

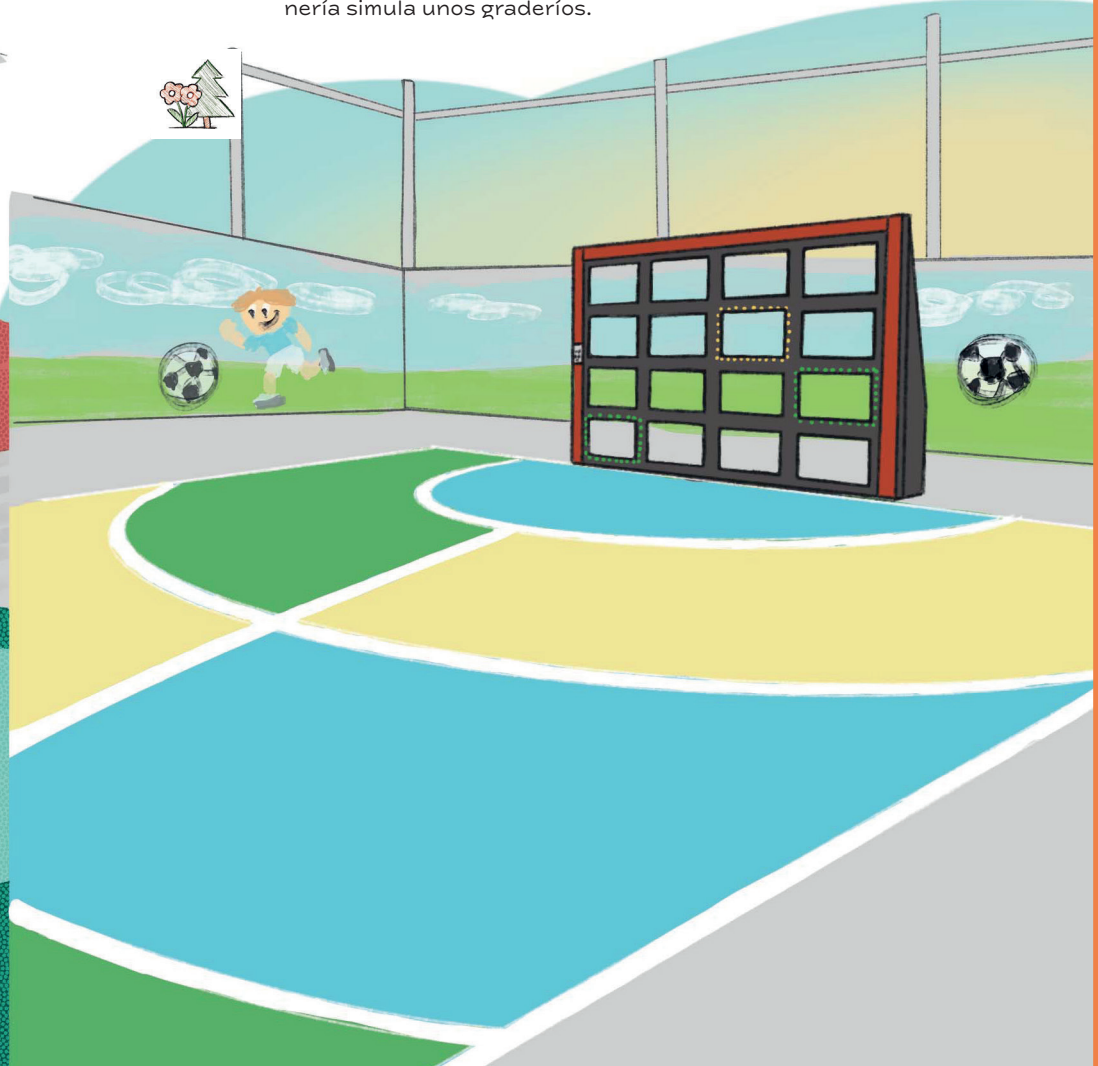



## PARQUE CALLE DEL RINCÓN



C/ Rincón  
(Estación de San Roque)

Situado en la Estación de San Roque está ideado para niños y niñas de hasta 12 años. Cuenta con carteles explicativos con las normas de uso necesarias para la buena conservación de este espacio. ¡Léelo!

## PARQUE MIRAFLORES



Miraflores

Aquí vas a disfrutar de columpios, toboganes y balancines de muelle. El suelo es antideslizante y anti golpes ideal para los más pequeños. Podemos encontrar unas pistas deportivas, un parque canino y muy cerca una zona de parque Biosaludable.



## PARQUE PLAZA SAN BERNARDO

Plaza San Bernardo (Estación de San Roque)



Ubicado junto al colegio, está rodeado de comercios y restaurantes. El pavimento y las atracciones están completamente renovadas para una mayor seguridad. Fue en este parque donde se colocó el primer columpio adaptado para niños con discapacidad física.





## JUEGOS POPULARES

### EL PAÑUELITO

Se forman dos grupos con la misma cantidad de niños, asignándose un número diferente a cada participante del grupo. Cada jugador está emparejado con el del equipo contrario que tenga el mismo número que él. Los equipos se colocan en extremos opuestos de un campo, con un "juez" o jugador extra en el medio quien sostendrá un pañuelo y en cada ronda tendrá que decir en voz alta uno de los números. Los jugadores que tengan ese número deben correr hasta el pañuelo y tratar de cogerlo. El primero que lo consiga, tendrá que salir corriendo hasta donde se encuentra su equipo, antes de que el otro le coja. Si el jugador con el pañuelo lo consigue, su equipo gana un punto. De lo contrario, el equipo rival se apunta el tanto. El juego termina cuando todos los números han sido nombrados, y el grupo ganador es aquel que cuente con más puntos.



## JUEGOS POPULARES

### EL GATO Y EL RATÓN / POLICÍAS Y LADRONES

Hay que dividir el grupo de niños en dos equipos. La mitad son policías y tienen que pillar al resto (tocándolos) que son ladrones. Cuando los pillan los llevan a la 'cárcel' (un sitio que se haya fijado previamente, un banco, un árbol, etc.) donde permanecen cogidos de la mano hasta que otro compañero que no haya sido atrapado lo salve o sean todos pillados.



# PARQUE BARRIADA DE NAZARET

Avda. de la Hispanidad (Puente Mayorga)



¿Te gusta el mar? Este parque está dedicado al mundo marítimo. Posee tres áreas de juegos. La primera es el "Área Ballena" y está equipada con diferentes juegos de cuerdas. La segunda es "El faro" y contiene una torre de juegos de 10 metros de altura con un gran tobogán. La tercera es el "El Pulpo" y está formada por varios elementos que emulan la cabeza y tentáculos de un pulpo. ¡Es increíble! Podrás encontrar en ella juegos de cuerdas, columpios y balancines.





### PUENTE MAYORGA

C/ Soleares y Avda. Pi y Margall (Puente Mayorga)

Es uno de los primeros parques de Puente Mayorga. En él podrás encontrar columpios y toboganes. También está equipado con un gimnasio para adultos y zona de picnic. ¿Sabes que fuera de la zona de juegos hay unas pistas deportivas? ¡Lleva tu balón, tus patines o tu bici, lo pasarás genial!



### PARQUE LAS MIMOSAS

Avda. De las Mimosas (Puente Mayorga)

Este parque posee modernas atracciones infantiles. Está cerca del parque bio-saludable de la barriada de Cepsa, por lo que es ideal para los momentos en familia.



### PARQUE DEL PASEO DE LAS PALMERAS

Paseo de las Palmeras (Campamento)

Se encuentra en la conocida Finca Russo. Desde aquí podrás ver el mar y llegar hasta la playa. El parque está rodeado de senderos para que niños y mayores puedan también pasear. Existe un parque para adultos junto al infantil lo que hace que toda la familia pueda disfrutar del entorno. Es un sitio muy fresquito.



## PARQUE JESULETE

### Guadarranque

Ubicado junto a la desembocadura del río Guadarranque, encontramos un parque infantil con diversas instalaciones. Está vallado para mayor seguridad de los menores. Se encuentra anexo a un largo paseo con zonas ajardinadas.



## PARQUE DE LA BARRIADA CEPESA

### Barriada CepSA Puente Mayorga

Este parque biosaludable, pensado para toda la familia está equipado con elementos infantiles y gimnasio para mayores. Además cuenta con una amplia zona de paseo y bancos, ideal para relajarse. En la zona central hay una estructura con pérgolas y un olivo. Es un árbol precioso. ¡Fíjate!



## CAMPAMENTO

### C/ Isabel Pérez Morales (Campamento)

En este parque podrás encontrar numerosas atracciones: balancines de muelle, amplia variedad de toboganes y columpios. Para todas las edades.



## JUEGOS POPULARES

### EL POLLITO INGLÉS

Un niño se coloca de cara a una pared y el resto detrás de él a cierta distancia. Dice: "Un, dos, tres, ¡pollito inglés!" y se da la vuelta rápidamente para ver quién está todavía moviéndose. Si alguien se ha movido vuelve atrás y comienza de nuevo. El primero que llega a la pared sin que le hayan visto moverse, gana.



### PILLA-PILLA

Pueden jugar a partir de un mínimo de dos niños y no hay límite de participantes. Hay que elegir a uno de los niños, que es quien la liga y tiene que correr e ir pillando a los demás, tocándolos. El niño que ha sido tocado se une a ir pillando al resto hasta que quede uno que será el ganador.

## JUEGOS POPULARES

### AL PELOTÓN

Dos jugadores dan la comba y el resto se coloca formando una fila detrás de uno de ellos. Los que dan a la comba dicen rítmicamente: "Al pelotón, que entre el uno, al pelotón, que entre el dos..." y así sucesivamente. Cada vez que se dice un número, un jugador entra en la comba hasta que todos están dentro saltando al mismo tiempo. Una vez que están todos saltando, se cambia el estribillo por: "Al pelotón que salga el uno..." para que los jugadores vayan saliendo, uno a uno, por el lado opuesto al que entraron. Si alguno falla, se cambia con uno de los que estaba dando la comba y se vuelve a empezar el juego.

### EL COCHERITO LERÉ

En este juego de comba se canta: "El cocherito leré, me dijo anoche, leré, que si quería, leré, montar en coche, leré. Y yo le dije, leré, con gran salero, leré, no quiero coche, leré, que me mareo, leré." El niño salta durante toda la canción y al decir "leré" la cuerda gira por encima y el niño se pone en cuclillas.



# PARQUE RECINTO FERIAL

Avda. Ciro Gil (Guadiaro)

¿Te gustan los ríos? Situado entre el río Guadiaro y su recinto ferial, es un espacio muy seguro puesto que está vallado. Posee un arenero para los más pequeños. Podrás encontrar una tirolina y una pirámide de cuerdas. En el suelo hay pintados un juego de la oca y un parchís de grandes dimensiones. También está equipado con dos mesas de ping-pong. Junto al parque infantil también hay un parque canino, así que puedes traer a tu mascota.



# PARQUE PASEO MARÍTIMO



## Paseo Marítimo (Torreguadiaro)



Aquí podrás divertirte al aire libre y pasear por la avenida, ver las puestas de sol y el perfil del peñón de Gibraltar. ¿Te atreverías a pintarlo? En este entorno se ubica un parque de calistenia, uno biosaludable y otro infantil donde encontrarás novedosas atracciones. ¿Quieres venir a jugar?





### PARQUE DE VISTA LAGUNA



C/ Las Palmeras (Torreguadiaro)



Con suelo de césped cuenta con diversas instalaciones infantiles. Los elementos de este parque fueron donados por las hermanas Tocón Ramírez, vecinas muy queridas en Torreguadiaro.



### PARQUE DE TORREGUADIARO



Plaza Encarnación Sánchez Navarro. Avda. Mar del Sur (Torreguadiaro)



Contiene unas instalaciones para los más pequeños y un columpio adaptado para niños y niñas con necesidades especiales. ¿Te gusta oír el murmullo del agua? En el entorno hay una hermosa fuente y numerosos bancos en los que descansar. ¡Invita a tu familia!

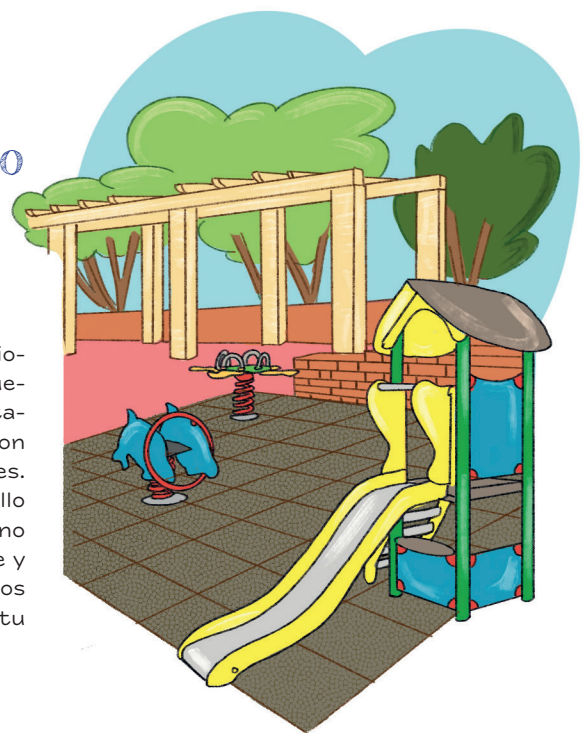

### PARQUE GUADIARO



Avda. Tierno Galván. Frente al CEIP Gloria Fuertes (Guadiaro)



Configurado como un espacio familiar y de ocio, está equipado con diversas atracciones infantiles como columpios, toboganes y elementos de muelle, todo ello rodeado de bancos.





# PARQUE DE SAN ENRIQUE



C/ Duraznos (San Enrique de Guadiaro)



Punto de reunión de los habitantes de esta barriada, encontrarás balancines, toboganes y columpios, todo sobre un colorido pavimento de caucho.



# PARQUE DE PUEBLO NUEVO DE GUADIARO



Plaza Santa Ana, Avda. Los Cano (P. N. Guadiaro)



Cuenta con varias zonas. Una pensada para los más pequeños, encontrarás juegos de muelles, un tobogán y un columpio para bebés. El resto son espacios ideados para niños más mayores con grandes toboganes y una casa de madera con cuerdas por las que trepar. ¡Es muy divertido!



## JUEGOS POPULARES

### EL PATIO DE MI CASA

Los niños se dan la mano formando un corro (puede ir un niño al centro) mientras se canta: “El patio de mi casa es particular, cuando llueve se moja, como los demás. Agáchate (se agachan todos) y vuélvete a agachar, (se agachan todos) que los agachaditos no saben bailar. H, I, J, K, L, M, N, A (dan palmas en cada letra) que si tú no me quieres otro novio me querrá. Chocolate, molinillo, corre, corre, que te pillo. A estirar, a estirar, (estiran el corro haciéndolo más grande) que el demonio va a pasar (se cierra el corro hasta juntarse) uhhh”.

### EL CORRO DE LA PATATA

Todos los niños se dan la mano formando un corro (o ronda) y cantan: “Al corro de la patata, comeremos ensalada, la que comen los señores, naranjitas y limones. Alupé, alupé, alupé, sentadita me quedé” (se agachan).



## JUEGOS POPULARES

### AL PAÑUELITO POR DETRÁS

Sentados en el suelo se hace un corro, dándose la mano y el que tiene el pañuelo va dando vueltas alrededor del corro mientras todos cantan: “Al pañuelito por detrás, tris-tras. Ni lo ves ni lo verás, tris-tras. Mirar para arriba, que caen judías. Mirar para abajo, que caen garbanzos. ¡A dormir, a dormir, que vienen los Reyes Magos!”. Al terminar la canción todos deben cerrar los ojos y contar hasta un número (10 por ejemplo). El que tiene el pañuelo tiene que dejarlo detrás de alguien. Al abrir los ojos comprueban a quién se lo ha dejado y éste debe salir corriendo detrás del primero, hasta que le pille o éste consiga librarse sentándose en su sitio.



# Más Información:

Oficina de Turismo de San Roque  
Palacio de Los Gobernadores  
Calle Rubín de Celis s/n  
11360  
San Roque (Cádiz)

Tel: +34 956 694 005  
turismo@sanroque.es  
www.turismosanroque.es



@turismosanroque

TEXTO:

Delegación Turismo de San Roque

ILUSTRACIÓN Y DISEÑO:

María López Creative

IMPRESIÓN:

AGRADECIMIENTO

ESPECIAL:

Delegación de  
Obras y Servicios.

Este libro ha sido elaborado siendo  
alcalde de San Roque  
D. Juan Carlos Ruiz Boix.



HAY UN PARQUE DONDE HACERSE FOTOS CON  
ANIMALES SALVAJES. ¿SABRÍAS DECIRME CUÁL ES?

LOS QUE ADORAN EL FÚTBOL ¿DÓNDE PUEDEN  
DISFRUTAR DE UNA PORTERÍA DIGITAL?

¿SABES EN QUÉ PARQUE PUEDES  
ENCONTRAR UN PULPO GIGANTE?

MUY CERCA DE UN RÍO IMPORTANTE  
PUEDES JUGAR A LA OCA, PARCHÍS Y  
HASTA AL PING PING.

